

STOWARZYSZENIE RZECZOZNAWCÓW SAMOCHODOWYCH EKSPERTMOT

ROK ZAŁOŻENIA 1948

Członek Międzynarodowej Federacji Ekspertów Samochodowych F.I.E.A.
Członek założyciel Polskiej Izby Motoryzacji - PIM

STOWARZYSZENIE RZECZOZNAWCÓW TECHNIKI SAMOCHODOWEJ I RUCHU DROGOWEGO ODDZIAŁ W ZIELONEJ GÓRZE

65-823 Zielona Góra, ul. Olbrychta 10 (siedziba WORD), tel./fax 68 453 56 34
www.rzeczoznawcy.com.pl, e-mail: zielonagora@rzeczoznawcy.com.pl

OPINIA Nr: ZS/42/21

z dnia: 2021/03/22

Rzeczoznawca : mgr inż. Andrzej Nowak

Zleceniodawca: Wojewódzka Stacja Pogotowia Ratunkowego Samodzielny Publiczny Zakład Opieki
Zdrowotnej

Adres: ul. Bolesława Chrobrego 2, 65-043 Zielona Góra

Zlec. pismo, znak: bez znaku

z dnia: 2021/03/09

Właściciel: Wojewódzka Stacja Pogotowia Ratunkowego Samodzielny Publiczny Zakład Opieki
Zdrowotnej

Adres: ul. Bolesława Chrobrego 2, 65-043 Zielona Góra

Dokument: Dowód rejestracyjny pojazdu seria: DR/BAO numer: 5516302

Zadanie: Określenie wartości rynkowej pojazdu.

PODSTAWA OPINII

Dokonane oględziny pojazdu w dniu 16.03.2021 r. w siedzibie Zleceniodawcy jw. w obecności jego przedstawiciela Pana Piotra Jankowskiego.

DANE IDENTYFIKACYJNE POJAZDU

Dane: [D] III-2021

Marka: MERCEDES-BENZ Model pojazdu: 315 Sprinter CDI MR'06 E4 3.5t
Wersja: Nr rejestracyjny: FZ 54999 Rok prod.: 2006
Rodzaj pojazdu: Samochód specjalny* VIN: WDB9066331S120221

Nr INFO-EKSPERT	022-04882
Data pierwszej rejestracji	2006/12/22
Data ważności badania technicznego	2021/11/30
Wskazanie drogomierza	341404 km
Okres eksploatacji pojazdu (06/12/22-21/03/22)	171 mies.
Dop. masa całkow.	3500 kg
Rodzaj nadwozia	furgon z podwyższonym dachem, wydłużony 5 drzwiowy 5 osobowy
Liczba osi / Rodzaj napędu / Skrzynia biegów	2 / 4x2 / manualna
Rozstaw osi	3665 mm
Jednostka napędowa	z zapłonem samoczynnym
Pojemność / Moc silnika	2148 ccm / 110kW (150KM)
Doładowanie	Turbosp. z chłodn. powietrza
Liczba cylindrów / Układ cylindrów	4 / rzędowy
Norma spalin	E4
Długość / Szerokość / Wysokość	5910 mm / 1993 mm / 2820 mm

WYPOSAŻENIE SPECJALNE

L.p.	Nazwa elementu wyposażenia	Wartość [PLN]
1	Nosze na transponderze marki Ferno	2241
2	Defibrilator ZOOL	2713
3	Respirator para PAC 200	2713

WYPOSAŻENIE DODATKOWE

Lp.	Nazwa elementu wyposażenia	Wartość [PLN]
1	Alternator 180 A (dopłata)	106
2	Klimatyzacja	1 083
3	Ogrzewanie dodatkowe powietrzne	652
4	Poduszka powietrzna pasażera	319
5	Stopień tylny	34
6	Szyba w drzwiach tyłu nadwozia	36
7	Światła p/mgielne przednie	36

STAN TECHNICZNY POJAZDU

Stwierdzono, że pojazd:

- Jest w dobrym stanie technicznym (bez widocznych istotnych śladów naprawy i uszkodzeń), odpowiednim do okresu użytkowania,
- Posiada ważne dopuszczenie do ruchu do dnia 30.11.2021 r.,
- Posiada wyposażenie standardowe odpowiednie dla modelu i wersji pojazdu oraz dodatkowo medyczne wyposażenie specjalne.
- Posiada ogumienie w stanie dobrym o średnim zużyciu ok. 50 %.

KOREKTY

WARTOŚĆ BAZOWA BRUTTO (178 mies.)	24 047 PLN
KOREKTA ZA WYPOSAŻENIE SPECJALNE	7 667 PLN
KOREKTA ZA WYPOSAŻENIE DODATKOWE	2 266 PLN
KOREKTA ZA PIERWSZĄ REJESTRACJĘ	888 PLN
KOREKTA ZA PRZEBIEG	- 1 394 PLN

Wartość rynkowa brutto wyżej zidentyfikowanego pojazdu, określona na dzień wykonania opinii wynosi:

33500 PLN

(słownie: trzydzieści trzy tysiące pięćset złotych)

w tym VAT (23,0%) 6264,23 PLN

Wartość określono na podstawie:

- notowań wartości rynkowych z bazy pojazdów "Komputerowego Systemu INFO-EKSPERT" na III-2021 zaakceptowanych przez wykonawcę opinii,
- korekt mających wpływ na wartość pojazdu.

Wydając niniejszą opinię Oddział Stowarzyszenia zastrzega się wraz z Rzeczoznawcą, że nie bierze odpowiedzialności za wady ukryte przedmiotu opinii.

Od niniejszej opinii przysługuje odwołanie do Zarządu Oddziału Stowarzyszenia. W przypadku konieczności wykonania opinii komisyjnej wymagana jest wpłata zaliczki określonej przez Oddział Stowarzyszenia wydający opinię.

(*)

- **Rzeczoznawca certyfikowany** (nr certyfikatu 153/02/05/08/11/14/17/20) w zakresie kompetencji:

- technika samochodowa;

- wyena wartości pojazdów samochodowych oraz jakości i kosztów napraw powypadkowych;

przez Centrum Certyfikacji Rzeczoznawców Samochodowych, posiadające Akredytację nr AC068 oraz wpisany na Listę Min. Infrastruktury-RS000055.

- Biegły skarbowy.

(☎ 501 526 866, e-mail: kawon@orange.pl)

Stowarzyszenie Rzeczoznawców
Techniki Samochodowej
i Ruchu Drogowego
Oddział w Zielonej Górze
65-823 Zielona Góra, ul. Olbrychta 10
tel. 68 453 56 34, NIP 929-10-10-558

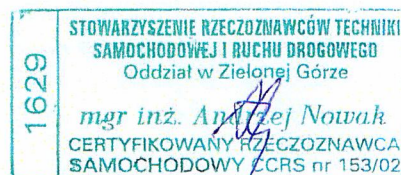

DOKUMENTACJA FOTOGRAFICZNA

do opinii nr: ZS/42/21

z dnia: 2021/03/22

DANE IDENTYFIKACYJNE POJAZDU

Dane: [D] III-2021

Marka: MERCEDES-BENZ

Model pojazdu: 315 Sprinter CDI MR'06 E4 3.5t

Wersja:

Nr rejestracyjny: FZ 54999

Rok prod.: 2006

Rodzaj pojazdu: Samochód ciężarowy do 3.5t



Fot.1



Fot.2



Fot.3



Fot.4

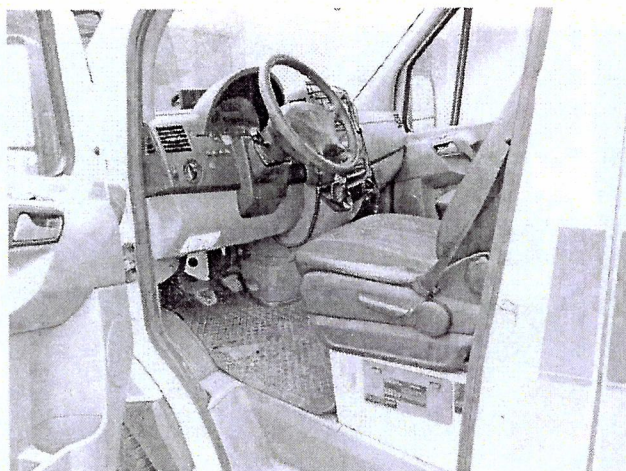

Fot.5

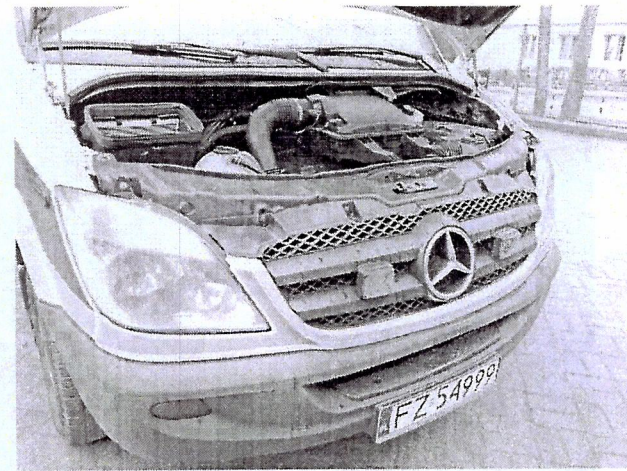

Fot.6

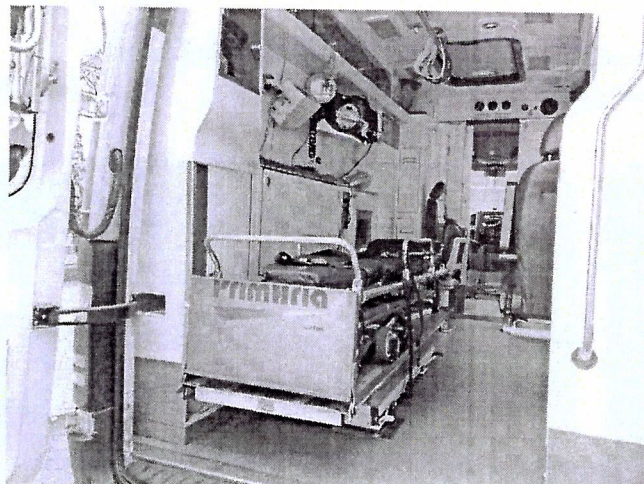

Fot.7

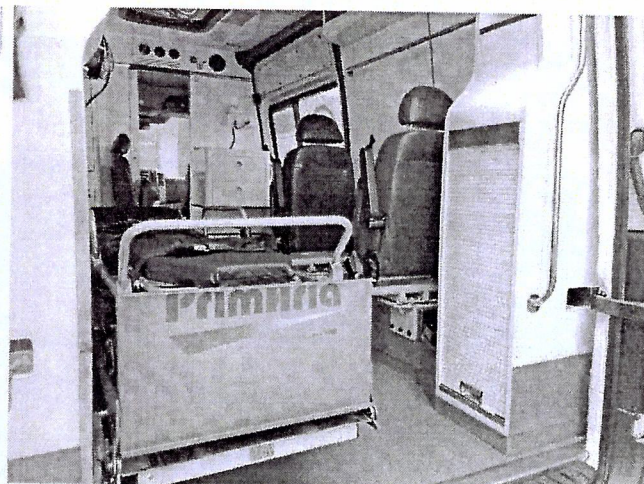

Fot.8



Fot.9

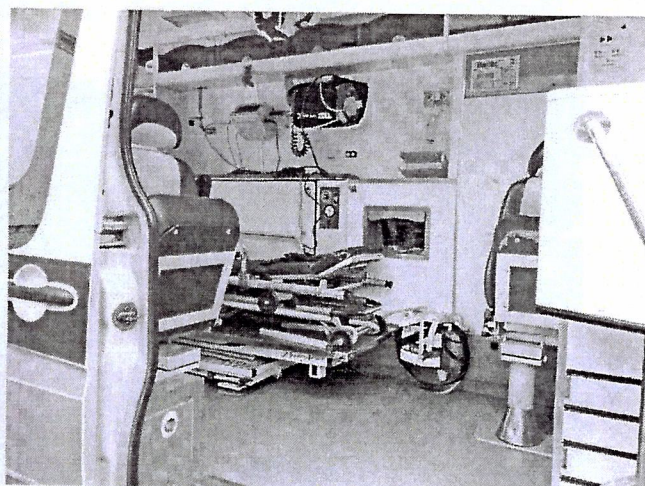

Fot.10

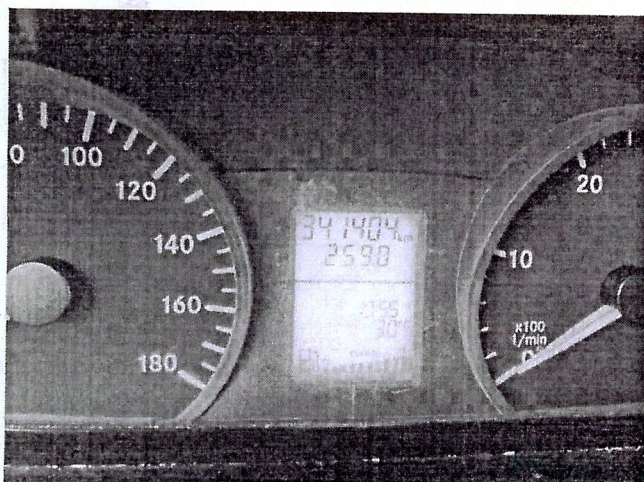

Fot.11

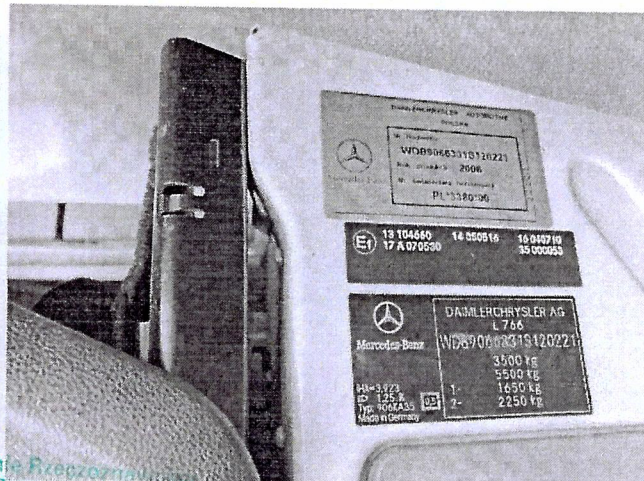

Fot.12

Biuro Firmowa
Techniki Samochodowej
i Ruchu Kolejowego
Oddział w Zielonej Górze
65-823 Zielona Góra, ul. Głębocznica 10
tel. 68 453 56 34, NIP 929-10-10-656